

お申込みの手続きについて

1

お申込み

■お申込みの際に必要な書類

お申込書

個人情報の
お取り扱い

審査時必要書類

ライフライン
お申込書

■お申込み書類の送り先

yoga@stone-s.co.jp

物件はそれぞれ担当店舗があり、送り先が異なります。
お間違えないかご確認の上、お送りください。

※申込書の到着及び番手確認を募集図面記載の募集店舗へ仲介業者様にて行って下さい。

※お申込みに必要な書類の提出期限は**3日**とさせていただきます。(申込日含む)

万が一、**3日以内**のご提出が出来ない場合、又は書類取得に時間を必要とする場合
においてはキャンセル扱いとなりますので予めご了承下さい。

2

審査

審査期間（原則書類提出後）

3 ~ 5 日

※審査状況により5日を越えてしまう場合もございますのでご了承下さい。

※申込書類をご提出いただいた後、追加で審査に必要となる書類のご提出等お願いする
場合がございます。

※弊社または保証会社から申込者・緊急連絡先へ直接ご連絡させていただく場合がございます。

※連帯保証人様を申請する契約の場合は、連帯保証人様に確認のご連絡をさせていただきます。

※審査の結果、お申込みをお断りさせていただく場合がございます。

また、審査結果の理由については開示しませんので、予めご了承下さい。

※お申し込みをされたお客様が、弊社でご案内をしたお客様とわかった場合、お申し込み
をお断りする場合がございますので、予めご了承ください。

3

ご契約

契約金のご入金



ご契約

契約書作成期間
(オーナー様ご了承後)

4 ~ 5 日

※仲介会社様へ 弊社物件のお客様との契約締結業務は、客付け会社様にてお願い
いたします。(契約書類は弊社にて作成します)

※契約書の作成期間は、オーナー様ご了承後4~5日となります。

期日より早く必要な場合は別途ご相談ください。

※鍵の受け渡しについては、申込受付店舗にお問合せください。

お申込み時の必要書類【住居・個人申込】

以下の書類のコピーをご提出ください。

■ご本人様を確認できる書類 ※いずれか1点（氏名・現住所・生年月日が確認できるもの）

- 運転免許証（表・裏） パスポート（身分事項・所持人記入欄） マイナンバーカード（表・裏）
 在留カード（表・裏）※申込者様、入居者様が外国籍のお客様

※ 上記書類記載の住所と現住所が異なる場合、氏名・現住所の記載がある公共料金の領収書等をご提出ください。

■勤務先の在籍（内定）を確認できる書類 ※いずれか1点（主に給与所得者のお客様）

- 社会保険証（表・裏） 内定通知書（社判付） 在籍証明書（社判付）
 雇用契約書（社判付） 源泉徴収書（社判付）
 国民健康保険証（表・裏）※個人事業主、自営業のお客様

※ 上記の他、複数の書類を組み合わせると確認できる場合もございますのでご相談ください。

※ 書類にて在籍が確認できない場合、勤務先へ在籍確認のご連絡をさせていただきます。

■ご申請収入を確認できる書類 ※賃料等が適正に支払えるかを客観的に確認できるもの

給与所得	正社員	申請収入の基礎となる採用情報等がWeb上で確認できる場合は原則不要です。 但し、採用情報等の全部または一部が確認できない場合や家賃及びご申請内容に応じて、お申込後に源泉徴収票・給与明細等のご提出をお願いする場合がございます。
	契約社員	<input type="checkbox"/> 雇用契約書（雇用条件の記載があるもの）
	派遣社員	<input type="checkbox"/> 雇用契約書（派遣元・派遣先・雇用条件の記載があるもの）
会社役員	年収が確認できる公的な収入証明書（課税証明書・住民税決定通知書等） ※源泉徴収票は不可です。	
自営業	① 確定申告書（第一表・第二表の計2枚）※税務署印付（又は電子申告の確認ができるもの） ② 青色申告決算書（青色申告）、また収支内訳書（白色申告）	
学 生	<input type="checkbox"/> 原則親権者様を申込者様とします。	
年 金	<input type="checkbox"/> 年金振込通知書等（受給者・受給額の確認できる書類）	
無職 （求職中）	<input type="checkbox"/> 原則親権者様または2親等以内のご親族を申込者様とします。	
生活保護	<input type="checkbox"/> 保護決定通知書（家賃扶助・生活扶助額記載のもの） ※事前にお問い合わせください。	

※ 年収を証明する書類は、最新発行分をご提出ください。

※ 月収を証明する書類は、直近2ヶ月分をご提出ください（賞与は支給回数及び概算金額を申し添えてください）。

※ 資産（預貯金など）の証明で、申込をお受けできる場合もございますのでご相談ください。

※ パート・アルバイトのお客様は、家賃・内容等を考慮の上、申込をお受けできる物件もございますのでご相談ください。

賃貸契約申込書 賃貸保証委託申込書 ストーンズ安心サポートワイド申込書

物件概要	物件	所在地		〒		
	<input checked="" type="checkbox"/> を入れてください	礼金	取引形態が「専任」のものは <input checked="" type="checkbox"/> を入れてください		/	
	契約形態 <input type="checkbox"/> 普通借家契約 <input type="checkbox"/> 定期借家契約	更新/再契約	可・不可	償却	返去時	ヶ月分
	<input type="checkbox"/> 更新料 <input type="checkbox"/> 更新事務手数料 <input type="checkbox"/> 再契約料 <input type="checkbox"/> 再契約事務手数料	保証料	新規 50% 継続 20%	円/2年	ベット	可 ()・不可
火災保険料	50㎡未満 20,000 50㎡以上 22,000	円/2年		楽器	可 ()・不可	
安心サポートワイド料	58,000・無	円/2年 (税別)		※加入要 (ストーンズ信用保証サービス) 賃料相当額 (管理費共益費込み) 初回 50% / 2年 継続 20% / 2年		

物件概要	フリガナ	フリガナ	フリガナ	フリガナ	フリガナ
	※取引形態に「専任」の記載があるものは、安心サポートワイド料「58,000」に○を、「媒介」の記載があるものには「無」に○をお願いします				
物件概要	※備考に「定借」の記載があるものは、更新料・更新事務手数料を再契約料・再契約事務手数料に置き換えて <input checked="" type="checkbox"/> 入れてください		職業	2.公務員 5.年金受給 3.会社経営・役員 6.その他 ()	現住居
			居住年数	1.賃貸 2.家族所有 3.社宅・寮 4.公営住宅 5.自己所有 6.その他 ()	年 月 日
物件概要	フリガナ	フリガナ	フリガナ	フリガナ	フリガナ
	転居理由				

約者	勤務先	名称	所在地	〒
	勤続年数	年 月 日	業種	仕事内容
	住宅手当	万円/月	雇用形態	1.正社員 2.契約社員 3.派遣 4.その他
	年収	万円/月	税金	万円 月収 税金 万円 給料日 日

氏名	続柄	生年月日	勤務先 (通学先)	携帯電話	年収 (税込)
フリガナ		西暦 年 月 日			万円
フリガナ		西暦 年 月 日			万円
フリガナ		西暦 年 月 日			万円
フリガナ		西暦 年 月 日			万円

▼ 申込者と同居していない、3親等以内かつ75歳未満である親族の方を申請してください。連帯保証人を申請する場合は、必ず太枠内をご記入ください。

連帯保証人	フリガナ	フリガナ	フリガナ	フリガナ	フリガナ
	連帯保証人で申込む場合はこちらを <input checked="" type="checkbox"/>				
緊急連絡先	フリガナ	フリガナ	フリガナ	フリガナ	フリガナ
	保証会社の利用が必須の場合、または保証会社の利用を希望する場合は、こちらを <input checked="" type="checkbox"/>				
勤務先	勤続年数	住宅手当	年収	税金	万円

▼ 申込者は以下の設問に必ずお答えください	▼ 届出にあたって
1. 過去、自己破産手続きや個人再生手続きをしたことがありますか。 NO・YES	※本書の記入は、申込者様ご自身で漏れなく正確にご記入ください。
2. 過去、建物明渡訴訟を提起されたことや差押をされたことがありますか。 NO・YES	※内容確認のため、各種証明書をご提出いただく場合がございます。
3. 現在、住宅ローン以外で年収の3割以上に相当する借入金がありますか。 NO・YES	※内容確認のため、申込者様・勤務先・緊急連絡先へ連絡する場合がございます。
4. 過去5年以内にクレジットカードの利用が停止されたことがありますか。 NO・YES	※審査の結果、お断りさせていただく場合がございます。
5. ハザードマップで該当物件所在地の指定状況を確認しましたか。 NO・YES	また、判断理由については開示しませんので、あらかじめご了承ください。
6. 安心サポートワイドの説明を受けましたか。 NO・YES	

■ 上記届出内容に相違がないことを確認しました。 相違があった場合、契約が解除することを承諾します。	ハザードマップ	仲介業者	担当
届出日 西暦 年 月 日	QRコード	所在地	
申込者 印		TEL	FAX

お申込み書類の送り先 yoga@stone-s.co.jp	審査担当	契約担当	営業担当
----------------------------------	------	------	------

物件概要	物件名称			号室	所在地	〒					
	賃料	円/月	管理費 共益費	円/月	礼金	ヶ月	敷金	ヶ月	入居希望日	/	
	契約形態	<input type="checkbox"/> 普通借家契約 <input type="checkbox"/> 定期借家契約		契約期間	更新/再契約	可・不可		敷金償却	退去時 ヶ月分		
	<input type="checkbox"/> 更新料 <input type="checkbox"/> 更新事務手数料 <input type="checkbox"/> 再契約料 <input type="checkbox"/> 再契約事務手数料		ヶ月・円 (税別)		保証料	新規50%	円/2年	ベット	可 ()・不可		
	火災保険料	50㎡未満 20,000 50㎡以上 22,000	円/2年	仲介手数料		継続20%	円/2年	楽器	可 ()・不可		
	安心サポートワイド料	58,000・無	円/2年 (税別)	備考							

申込者(契約者)	氏名	フリガナ		男・女	現住所	〒							
	生年月日	西暦 年 月 日		国籍		現住居	1.賃貸 2.家族所有 3.社宅・寮 4.公営住宅 5.自己所有 6.その他 ()			居住年数			
	自宅電話			職業	転居理由		1.会社員 2.公務員 3.会社経営・役員 4.自営業 5.年金受給 6.その他 ()			年 ヶ月			
	携帯電話								現在居住家賃 (住宅ローン返済額)				
	メールアドレス	@							円/月				
	勤務先	名称			所在地	〒		業種 仕事内容	ホーム ページ	あり・なし			
	資本金	万円	従業員数		電話		雇用形態	1.正社員 2.契約社員 3.派遣 4.その他					
	所属部署 (店舗)		役職		年収	万円/月	税込	万円	月収	税込	万円	給料日	日
	勤続年数	年 ヶ月	住宅手当		年 月 日								

入居者	氏名	続柄	生年月日	勤務先 (通学先)	携帯電話	年収 (税込)
	フリガナ		西暦 年 月 日			万円
	フリガナ		西暦 年 月 日			万円
	フリガナ		西暦 年 月 日			万円
	フリガナ		西暦 年 月 日			万円

▼ 申込者と同居していない、3親等以内かつ75歳未満である親族の方を申請してください。連帯保証人を申請する場合は、必ず太枠内をご記入ください。

連帯保証人	氏名	フリガナ		男・女	現住所	〒					
	生年月日	西暦 年 月 日		続柄		居住形態	1.賃貸 2.家族所有 3.社宅・寮 4.公営住宅 5.自己所有 6.その他 ()			居住年数	
	携帯電話			国籍	職業		1.会社員 2.公務員 3.会社経営 4.会社役員 5.自営業 6.年金受給 7.その他 ()			年 ヶ月	
	自宅電話	FAX									
	勤務先	名称			所在地	〒		業種 仕事内容	電話		
		所属部署		役職		雇用形態	1.正社員 2.契約社員 3.派遣社員 4.その他		ホーム ページ	あり・なし	
	資本金	万円	従業員数		年収	万円/月	税込	万円	月収	税込	万円
	勤続年数	年 ヶ月	住宅手当		年 月 日						

▼ 申込者は以下の設問に必ずお答えください

▼ 届出にあたって

- | | | |
|--------------------------------------|--------|---|
| 1. 過去、自己破産手続きや個人再生手続きをしたことがありますか。 | NO・YES | ※本書の記入は、申込者様ご自身で漏れなく正確にご記入ください。
※内容確認のため、各種証明書をご提出いただく場合がございます。
※内容確認のため、申込者様・勤務先・緊急連絡先へ連絡する場合がございます。
※審査の結果、お申込をお断りさせて頂く場合がございます。
また、判断理由については開示しませんので、あらかじめご了承ください。 |
| 2. 過去、建物明渡訴訟を提起されたことや差押をされたことがありますか。 | NO・YES | |
| 3. 現在、住宅ローン以外で年収の3割以上に相当する借入金がありますか。 | NO・YES | |
| 4. 過去5年以内にクレジットカードの利用が停止されたことがありますか。 | NO・YES | |
| 5. ハザードマップで該当物件所在地の指定状況を確認しましたか。 | NO・YES | |
| 6. 安心サポートワイドの説明を受けましたか。 | NO・YES | |

■ 上記届出内容に相違がないことを確認しました。
相違があった場合、契約が解除することを承諾します。

届出日 西暦 年 月 日

申込者 印

ハザード
マップ



仲介業者	担当
所在地	
TEL	FAX

お申込み書類の送り先 yoga@stone-s.co.jp	審査 担当	契約 担当	営業 担当
---	----------	----------	----------

仲介業者様へ

ハザードマップによる該当物件所在地災害リスクの事前確認に関するお願い

お申込み前に下記 QR コードより、物件所在地を検索の上、洪水、土砂災害、高潮等の災害リスクを事前にお客様へご説明いただいた上でお申込みください。
ご契約時、事前説明を受けていなかった等の理由によるキャンセルは、お受付いたしかねますのでご注意ください。

ハザードマップ確認方法

重ねるハザードマップ

- ①『重ねるハザードマップ』というサイトを開きます。
- ② こちらに物件住所を入力します。



- ③ 災害種別にチェック
- ④ 虫眼鏡マークをクリックし検索

■ 下記設問 5 については、必ず事前確認の上チェックをお願いします。

元	勤続年数	住宅手当	円/月
▼ 申込者は以下の設問に必ずお答えください			
1. 過去、自己破産手続きや個人再生手続きをしたことがありますか。	NO・YES		
2. 過去、建物明渡訴訟を提起されたことや差押をされたことがありますか。	NO・YES		
3. 現在、住宅ローン以外で年収の3割以上に相当する借入金がありますか。	NO・YES		
4. 過去5年以内にクレジットカードの利用が停止されたことがありますか。	NO・YES		
5. ハザードマップで該当物件所在地の指定状況を確認しましたか。	NO・YES		
■ 上記届出内容に相違がないことを確認しました。 相違があった場合、契約が解除することを承諾します。			
届出日	西暦	年 月 日	
申込者			印

こんな例が増えています。ご注意ください。

- ・土砂災害警戒区域内と知っていたら申しなかった！
- ・説明不足だから、仲介手数料を払いたくない！



①『再契約型』定期借家契約って、一般的な契約と何が違うの？

■契約期間中は、一般的な普通賃貸借契約と内容は全く変わりませんが、当初の契約期間が終了したときに下記のような違いがあります。

	一般的な賃貸借契約	ストーンズ管理物件の賃貸借契約
名称	普通賃貸借契約	再契約型定期借家契約
契約期間	通常2年	通常2年
契約期間終了時は？	更新の扱い	更新ではなく原則『再契約』
違いは？	契約期間終了を理由に貸主から退去を求められることは原則ない。	賃料滞納や近隣に迷惑をかけたリした場合等に再契約を行わず、契約期間にて退去となる。

■定期借家契約というと、定められた期間で契約が終了するイメージがありますが（非再契約型定期借家契約は定めた期間で契約が終了します）、むしろ『再契約型』定期借家契約は再契約を原則とします。ただし、賃料を滞納してしまう方や近隣に迷惑をかけたリする困った方（夜中に騒ぐ、ゴミ出しのルールを守らない、注意しても改善しない等）には再契約を行わないという契約形式です。

つまり、お客様が引っ越しされた後、近隣に困った方いる場合には一定期間でその方に退去していただくことが可能となりますので、善良な入居者の方にとっては快適な生活を送っていただけるため、大変メリットとなる契約なのです。

②敷金の1ヶ月償却って？

■ストーンズ管理物件の契約は、解約時の敷金精算について償却制度を設けております。

これは、退去する際のリフォーム費用の契約者負担額を予め明確にする目的で行っております。具体的には解約退去の際に原状回復費用として、お預かりしている敷金から原則賃料1ヶ月分を差し引いた金額をご返金させていただくという制度になります（下図計算式参照）。ただし、ご入居中のお客様の故意・過失によって必要となったリフォーム費用は、ご返金される予定額から差し引きされることとなりますので予めご了承ください。

$$\boxed{\text{契約当初にお預け
いただく敷金}} - \boxed{\text{償却分
賃料の1ヶ月分（※）}} = \boxed{\text{解約時にご返金する
敷金}}$$

※ペット飼育可能物件でペットを飼われる場合は、償却が賃料の1ヶ月以上になりますので、必ずご確認ください。また、事業用物件はこの限りではございませんので、こちらもご確認ください。

重大な過失例

- 重度のヤニ汚れによる壁紙貼り替え
- 重度のヤニ汚れによるクリーニング割増し
- 付属設備を破損させてしまった
- 床にタバコの焼きコゲを付けてしまった
- 鍵を紛失してしまった
- 襖・障子を破いてしまった 等々

個人情報のお取扱いについて

当社は、お取引に伴いお客様の個人情報をいただいております。本書は、このたび入手する個人情報の保護とお取扱いにつきまして、「個人情報の保護に関する法律」（以下「個人情報保護法」という）の規定に従いご説明するものです。

1 個人情報に対する基本方針

当社は、個人情報の取扱いにおいて個人情報保護法およびその他の関係法令を遵守し、適正な取扱いと保護につとめます。

2 保有する個人情報

当社が保有する個人情報は、賃貸契約申込書、定期建物賃貸借契約書、貸室賃貸借（更新）契約書、駐車場賃貸借（更新）契約書、トランクルーム賃貸借（更新）契約書、管理委託契約書等とその他お客様よりご提供いただいた書類等に記された個人情報、契約の履行等に伴い発生する入出金情報等です。

3 個人情報の利用目的

- ① 貸主様から委託を受けた賃貸不動産の募集・契約・更新・管理・運営・報告等
- ② 上記①の利用目的達成に必要な範囲での個人情報の第三者への提供
- ③ 顧客動向分析および商品開発等
- ④ 当社および当社グループ各社、当社提携先の取扱商品・サービスの紹介、販売、斡旋等

4 個人情報の第三者への提供

お客様の個人情報は、利用目的を達成する為に以下の者等に対して必要な範囲に限定し、口頭（電話）、書面（郵便、宅急便、FAX等）、電子メール、インターネット、広告媒体等により提供することがあります。尚、ご本人からの申出により個人情報の第三者提供を停止することができます。ただし、契約履行上支障が生じることがありますので予めご了承下さい。

<第三者への提供例>

- ・ 契約の相手方となる者、またはその見込み者
- ・ 不動産仲介業者
- ・ 管理者及び設備等についての修理点検等の委託業者
- ・ 保険会社、保証会社
- ・ お客様からの問い合わせ、紹介依頼を受けた情報、サービスの提供会社
- ・ 当社グループ各社
- ・ 当社が提携しているケーブルテレビ会社
- ・ その他不動産取引・管理に必要な企業、信用調査会社、金融機関等

5 その他第三者への提供

個人情報保護法第27条1項に定められた範囲で、お客様の同意を得ず個人情報を第三者へ提供することがあります。

6 お客様の個人情報保護対策

- ① 当社の従業員に対して個人情報保護のための教育を定期的に行い、お客様の個人情報を厳重に管理いたします。
- ② 当社が保有するデータベースシステムについては必要なセキュリティ対策を講じ、必要に応じて管理状況を見直します。

7 お問い合わせ窓口

当社の保有するお客様の個人情報に関する、質問・苦情・開示・利用目的の通知・訂正・削除・利用停止・第三者への提供停止等のお申出があった場合、下記窓口にて対応させていただきます。

〒213-0002 川崎市高津区二子5-9-1
株式会社 ストーンズ
TEL044-865-0055
受付時間 AM9:30～PM6:00

以上

上記の内容の説明を受け、個人情報の提供と利用について承諾します。

年 月 日

（現住所）

（氏名）

印

シニアの一人暮らしプラン

ストーンズ安心サポートワイド

高齢の一人暮らしだと住める物件が少なくお部屋探しが大変・・・

一人暮らしの親に万が一何かあったら気付けるか心配・・・



“ご入居者様の困った” を、24時間365日安心サポート

STONE'S
安心サポート

+ 東京ガスの賃貸管理サポート
まもROOM

賃貸借契約期間中に満60歳を迎えるご入居者様、または既に60歳以上のご入居者様を対象として、「ストーンズ安心サポート」と東京ガスの見守りサービス「まもROOM」をセットにしたサービスです！

【ストーンズ安心サポートワイド料金】

ストーンズ安心サポート	11,000円(税込) / 2年
まもROOM	52,800円(税込) / 2年
合計	63,800円(税込) / 2年

1ヶ月あたり
約2,658円



STONE'S

ストーンズ安心サポート

24時間
365日対応

暮らしの中で起こるご入居者のさまざまな「困った」を
「24時間体制でバックアップ」するトータルサポートサービスです。



鍵のトラブル

鍵の紛失や故障した際の解錠・修理サポート



水まわりのトラブル

トイレが詰まったり、水が止まらない、水漏れがしているなどの修理サポート



窓ガラスのトラブル

誤ってガラスを割った、ガラスを割られた、熱割れしたなどの修理サポート

💡 お得の一例

〈鍵をなくした場合の料金相場〉

鍵を破壊しない開錠 8,000円～17,000円（税別）→**会員は無料**
*鍵紛失時は賃貸借契約書に準じます。

〈トイレが詰まった場合の料金相場〉

7,000円～16,000円（税別）→**会員は無料**



家賃自動引き落としサービス

毎月の面倒な家賃の振り込みを口座から自動引き落としにします。

都市銀行・他行振込 *ATM現金送金の場合

お得!

最大 880円 × 24回（2年分）= 21,120円



東京ガス『まも ROOM』



ご契約住居のトイレなどのドアにセンサーを設置。一定期間ドアの開閉がなかった場合、東京ガスから在宅確認電話およびご入居者様や身内他連絡先へ電話連絡するサービスです。

『まも ROOM』の仕組み

一定期間ドア等の開け閉めがないとセンサーが検知

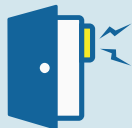

- 1 東京ガスよりご入居者様連絡先へ在宅確認のお電話
- 2 在宅確認が取れない場合、緊急連絡先へお電話

発信番号：050-5577-1489



在宅確認ができなかった場合、東京ガスから管理会社にメールでお知らせ



サービスの特徴



在宅確認電話

一定期間、トイレなどのドアの開け閉めがない場合には、東京ガスから入居者様へ在宅確認の電話をします。



孤独死対応補償

万が一の際には補償が入るため、連帯保証人・法定相続人等のご負担が軽減されます。

さらにうれしい!

ご入居者様向け電話健康相談



ご入居者様へ、体調の心配事を専門相談員に相談できる電話サービスを提供します。

ストーンズ安心サポートワイド 東京ガス まもROOM 利用届出書

1. まもROOM

東京ガスがトイレドアなどの開閉により、ストーンズ安心サポートワイドの会員を見守るサービスです。

- ① 一定時間（24時間）トイレドア等の開閉がない場合、東京ガスから入居者様へ在宅確認のお電話をします。
- ② 在宅確認が取れない場合、以下の緊急連絡先にお電話します。

発信番号:050-5577-1489

■ 緊急連絡先

氏名	続柄 ()	携帯番号	
メール		固定電話	

- ③ 在宅確認が取れない場合、東京ガスから管理会社のストーンズに未開閉通知メールが届きます。
※ 東京ガスからの未開閉通知メールを受信後、ストーンズのスタッフが必要に応じてサービス対象物件に訪問します。

2. 設置機器

① 工事日程のお打ち合わせ

見守りを行うための、通信装置・センサーを設置します。工事日程の連絡は、東京ガス指定工事会社である東京ガスリビングラインから入居者様へ連絡が入りますので、ご都合の良い日のお知らせをお願いします。
なお、設置工事には、ご説明も含め45分程度お時間をいただきます。

② 設置機器（設置機器は、ストーンズからの貸出となります）

センサー：開け閉め確認センサー（電池式：CR123A。入居者負担・入居者交換）
通信装置：ホームゲートウェイ、通信ドングル（LTE回線）



 <p>電池式 電池(CR123A) 開け閉め確認センサー 幅28mm×高さ136mm×奥行20mm (両面テープで固定使用)</p>	 <p>ホームゲートウェイ 幅49mm×高さ9mm× 奥行45mm(プラグ部除く) (コンセント差込み使用)</p>	 <p>通信ドングル (LTE回線) 幅36mm×高さ89mm×奥行16mm (ホームゲートウェイに差込み使用)</p>
---	---	--

③ ご利用にあたっての注意点

- センサーが取り付けられているトイレ等のドアは、最後まで閉めてください。
- 通信機器をコンセントから抜かないでください。
- トイレ等のドアに取り付けたセンサーには触れないでください。

3. 電話健康相談カード

- まもROOMの工事日にお渡しします。
- 入居者様のお身体の不調など心配事について、

いつでも無料で電話健康相談ができます。



TOKYO GAS
電話健康相談
相談専用電話番号
050-0000-000-000
受付時間/24時間(日・祝日含む)
Webでの相談はこちらから！
(3営業日以内に返信)
24時間365日、専門の資格を持った相談員が相談に応じます。

届出者 (入居者)	申込日：西暦	年	月	日
	物件名：	部屋番号：		
	氏名：	☎	携帯電話：	
	メール：	固定電話：		

※電気ガスのお申し込みの場合、**開通希望日の1週間前**までにお電話確認が必要となります。

(1週間以内の場合ご相談くださいませ。)

引越マルシェ案内申込シート

本案内申込シートでいただいた個人情報は、弊社と取次店様間で同意した個人情報取り扱いに関する覚書のもと、弊社からサービス案内を行うためにのみ使用するものとし、お客様からご依頼があった場合にのみ、各種手続きのためサービス提供元又はその代理店に開示致します。

記入日	月 日	
※必須 連絡希望日時①	月 日	
	10時~12時 / 12時~14時 / 14時~16時 / 16時~17時 / 17時~19時 / 19時以降	
	※上記時間枠ではなく、ピンポイントで時間指定をご希望の場合には、以下に希望時間を記入ください。 時指定希望	
※必須 連絡希望日時②	月 日	
	10時~12時 / 12時~14時 / 14時~16時 / 16時~17時 / 17時~19時 / 19時以降	
	※上記時間枠ではなく、ピンポイントで時間指定をご希望の場合には、以下に希望時間を記入ください。 時指定希望	
※必須 お名前	フリガナ	生年月日
		※必須 お電話番号
メールアドレス		
現住所	〒	
※必須 新住所	〒	

★該当があれば○をしてください。

備考欄	引越業者使わずお引越予定・オール電化・プロパンガス・インターネット無料物件
-----	---------------------------------------

ご記入ありがとうございました。

ご連絡希望日時に **0120-528-079** からお電話はりますので、ご登録をお願い申し上げます。

取次店名	ご担当者様名:
------	---------

引越マルシェ 営業時間:10時~20時 日曜定休

受付専用フリーダイヤル ☎0120-528-079

お引越されるお客様へ

インターネット ライフラインご案内サービス



水道



電気



ガス



ネット

快適な新生活をお送りいただけるようお客様に合わせた、
お得にご利用できるライフラインを **無料** でご案内致します。

※不動産会社様より案内依頼を頂いたのち、お客様へライフラインのご案内をいたします。

利用開始までの流れ

ご案内



(株) WillPlace より
お客様へご連絡いたします。

申込・手続き



お得にご利用できるインターネット
電力・ガス・水道会社をご案内し、
利用開始の希望日程で手続きを進めます。

利用開始



お手間な用意も一括手続きで
新生活を快適にスタート！

※代行手続きができない場合はお客様にて手続きをお願いする場合があります。/ 状況によりご入居日に間に合わない場合がございます。



上記QRコードで事前登録をお願いします！



ご案内 WillPlace
株式会社 WillPlace

お客様へ、下記フリーダイヤルからご連絡いたします。

0120 - 945 - 787

営業時間 10:00 ~ 19:00

インターネット・ライフライン設備案内依頼シート

会社名：

御担当者様：

連絡先：

下記項目に✓チェックで記入の上、お客様情報のご記入をお願い致します。

ライフラインサポートセンター株式会社WillPlaceより連絡入る旨を了承しました。

お客様情報					
記入日	年 月 日				
お名前	ふりがな	生年月日	西暦	年	月 日
		連絡先	-	-	
メールアドレス					
お引越し先住所					
マンション名					
部屋番号	入居日	年 月 日	無料回線の有無	有 ・ 無	
ご案内希望時間					
現住所					
ライフラインのご案内	希望 ・ 不要	光回線のご案内	希望 ・ 不要	ガス	都市ガス ・ その他
備考					

本紹介シートでご提供いただいた個人情報は、運営会社株式会社 WillPlace を通じ、

1. 提携している各事業者への情報提供 2. 当社の商品、サービスに関する情報提供各種手続きを行うために利用いたします。

ご記入ありがとうございました。ご希望時間帯に合わせてお電話させていただきます。

ご質問等ございましたら、お気軽にご連絡ください。

※ FAX の送り間違えには十分ご注意ください。

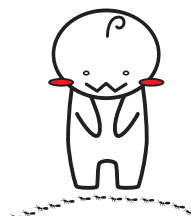

株式会社 WillPlace

〒141-0031
東京都品川区西五反田2-27-3
A-PLACE五反田5階

 0120-945-787
TEL. 03-6373-5633

